

# Antrag auf Übernahme EINER PATENSCHAFT

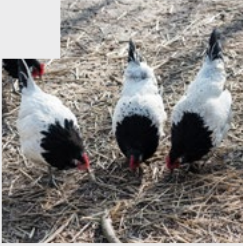

Zur Unterstützung bei der Pflege und dem Erhalt der **Arche-Tiere auf dem Hof an den Teichen** möchte ich für folgendes Tier eine Patenschaft übernehmen:



**Lakenfelder  
Huhn**  
36,00 € / Jahr



**Thüringer  
Wald Ziege**  
240,00 € / Jahr



**Weißer Hornloser  
Heidschnucke**  
240,00 € / Jahr

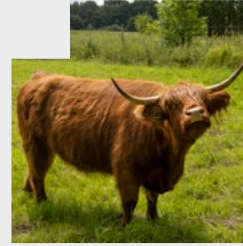

**Schottisches Hochlandrind**  
(nicht gefährdet)  
500,00 € / Jahr



**Original  
Braunvieh**  
500,00 € / Jahr

Die Patenschaft dauert ein Jahr und endet automatisch. Der Betrag deckt einen Teil der Kosten für Pflege, Futter, Instandhaltung des Geheges, Personaleinsatz sowie Zuchtanschaffung und medizinisch vorgeschriebene Untersuchungen.

\*Mir ist bewusst, dass ich mit der Übernahme einer Patenschaft kein Eigentums-, Mitsprache-, Verfügungs- oder Aufenthaltsbestimmungsrecht an einem Tier meiner Patenrasse erwerbe. Der direkte Tierkontakt mit der Patentierasse ist zum Schutz der Tiere nicht möglich.

## KONTAKTDATEN ANTRAGSTELLER

Anrede / Titel

Straße\* /  
Hausnummer\*

Firma

PLZ\* / Ort\*

Name\*

Telefon\*

Vorname\*

E-Mail\*

Die Zahlungsinformation erhältst Du mit der Antragsannahme von uns per Mail. Deine Patenschaft beginnt nach interner Prüfung mit dem Tag des Zahlungseingangs. Wir bestätigen Deine Patenschaft in Form einer Spendenbescheinigung, ausgestellt auf die oben angegebene Adresse.

Nach Zahlungseingang übersenden wir Dir als **Dankeschön** eine Urkunde mit Tierbild der Patenrasse sowie ein Infoblatt zur Patenrasse.

auf Name des Antragstellers  
als Geschenk für:

# Antrag auf Übernahme EINER PATENSCHAFT



## INFORMATIONEN ZUM DATENSCHUTZ

Wir benötigen die hier abgefragten Daten zur Abwicklung Deiner Patenschaft. Die Verarbeitung der Daten erfolgt unter Beachtung der Vorgaben der Datenschutzvorschriften. Alle weiteren Informationen zu unserem Datenschutz findest Du auf unserer Homepage

[www.hofandenteichen.de/unterstuetzen/datenschutz](http://www.hofandenteichen.de/unterstuetzen/datenschutz)

Mit meiner Unterschrift genehmige ich, dass die Campus Stiftung für nachhaltige, zukunftsfähige sowie regionale Entwicklung meine personenbezogenen Daten zur Wahrung des berechtigten Interesses des Verantwortlichen gemäß Artikel 6 (1) f) DSGVO bis auf Widerruf verarbeitet und nutzt.

Hiermit stimme ich der Veröffentlichung meines Namens<sup>1</sup> bzw. der Firma<sup>2</sup> auf der Webseite vom Hof an den Teichen zu.

<sup>1</sup>Nur die Person, welche den Antrag unterschreibt.

<sup>2</sup>Bei Firmen nur der Firmenname, nicht der Antragsteller.

Ich bin einverstanden, dass meine Daten zur Zusendung von E-Mail-Newslettern bis zu meinem Widerruf verwendet werden.

\*Ich bin mit der Verarbeitung meiner Daten im Rahmen des Verwendungszwecks bis zum Widerruf einverstanden.

### Ort / Datum / Unterschrift

\*Die gekennzeichneten Flächen sind für die Bearbeitung des Antrags erforderlich.

Bitte unterschrieben per Mail an: [info@hofandenteichen.de](mailto:info@hofandenteichen.de) oder auf dem Postweg an:  
Campus Stiftung | Wichernstraße 34, Eingang B | 21335 Lüneburg

**Herzlichen Glückwunsch zur Patenschaft!**

### Antragsannahme

(wird von der Campus Stiftung ausgefüllt)

Geprüft durch

Lüneburg, den

Der Patenschaftsantrag wird angenommen.

Unterschrift Klaus Hoppe  
Vorstandsvorsitzender Campus Stiftung

